**釧路市生涯学習センター**　**令和7年(2025年)4月**　和室・特殊室　**令和7.4.16更新**

| 施設名 | 日 | 月 | 火 | 水 | 木 | 金 | 土 |
|---|---|---|---|---|---|---|---|
| | 午前 午後 夜間 | 午前 午後 夜間 | 午前 午後 夜間 | 午前 午後 夜間 | 午前 午後 夜間 | 午前 午後 夜間 | 午前 午後 夜間 |
| | | | 1 | 2 | 3 | 4 | 5 |
| 和室１ | | | | | | | |
| 和室２ | | | | | | | |
| 和室３ | | | | | | | |
| 茶室 | | | | | | | |
| | 6 | 7 | 8 | 9 | 10 | 11 | 12 |
| 和室１ | | | | | | | |
| 和室２ | | | | | | | |
| 和室３ | | | | | | | |
| 茶室 | | | | | | | |
| | 13 | 14 | 15 | 16 | 17 | 18 | 19 |
| 和室１ | | | | | | | |
| 和室２ | | | | | | | |
| 和室３ | | | | | | | |
| 茶室 | | | | | | | |
| | 20 | 21 | 22 | 23 | 24 | 25 | 26 |
| 和室１ | | | | | | | |
| 和室２ | | | | | | | |
| 和室３ | | | | | | | |
| 茶室 | | | | | | | |
| | 27 | 28 | 29 | 30 | | | |
| 和室１ | | | | | | | |
| 和室２ | | | | | | | |
| 和室３ | | | | | | | |
| 茶室 | | | | | | | |
| | | | | | | | |
| | | | | | | | |
| | | | | | | | |
| | | | | | | | |
| | | | | | | | |

釧路市生涯学習センター　令和7年(2025年)4月　和室・特殊室　令和7.4.16更新

| 施設名 | 日 | 月 | 火 | 水 | 木 | 金 | 土 |
|---|---|---|---|---|---|---|---|
| | 午前 午後 夜間 | 午前 午後 夜間 | 午前 午後 夜間 | 午前 午後 夜間 | 午前 午後 夜間 | 午前 午後 夜間 | 午前 午後 夜間 |
| | | | 1 | 2 | 3 | 4 | 5 |
| 工芸スタジオA | | | | | | | |
| 工芸スタジオB | | | | | | | |
| 工芸スタジオC | | | | | | | |
| 窯室 | | | | | | | |
| | 6 | 7 | 8 | 9 | 10 | 11 | 12 |
| 工芸スタジオA | | | | | | | |
| 工芸スタジオB | | | | | | | |
| 工芸スタジオC | | | | | | | |
| 窯室 | | | | | | | |
| | 13 | 14 | 15 | 16 | 17 | 18 | 19 |
| 工芸スタジオA | | | | | | | |
| 工芸スタジオB | | | | | | | |
| 工芸スタジオC | | | | | | | |
| 窯室 | | | | | | | |
| | 20 | 21 | 22 | 23 | 24 | 25 | 26 |
| 工芸スタジオA | | | | | | | |
| 工芸スタジオB | | | | | | | |
| 工芸スタジオC | | | | | | | |
| 窯室 | | | | | | | |
| | 27 | 28 | 29 | 30 | | | |
| 工芸スタジオA | | | | | | | |
| 工芸スタジオB | | | | | | | |
| 工芸スタジオC | | | | | | | |
| 窯室 | | | | | | | |
| | | | | | | | |
| | | | | | | | |
| | | | | | | | |
| | | | | | | | |
| | | | | | | | |

**釧路市生涯学習センター**　　**令和7年(2025年)4月**　　和室・特殊室　　**令和7.4.16更新**

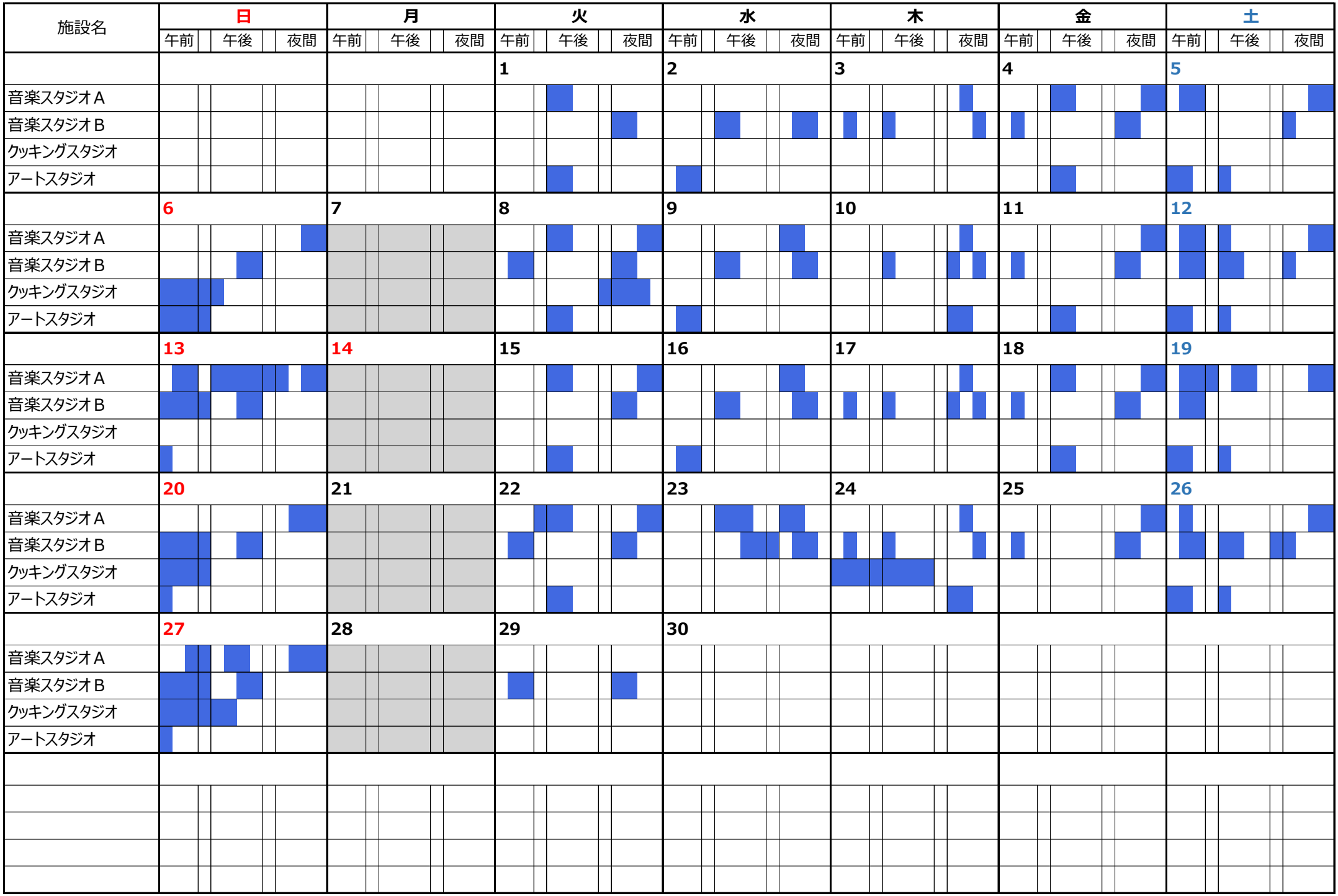

**釧路市生涯学習センター**　　**令和7年(2025年)4月**　　和室・特殊室　　**令和7.4.16更新**

| 施設名 | 日 | 月 | 火 | 水 | 木 | 金 | 土 |
|---|---|---|---|---|---|---|---|
| | 午前 午後 夜間 | 午前 午後 夜間 | 午前 午後 夜間 | 午前 午後 夜間 | 午前 午後 夜間 | 午前 午後 夜間 | 午前 午後 夜間 |
| | | | 1 | 2 | 3 | 4 | 5 |
| ハイビジョンシアター | | | | | | | |
| | | | | | | | |
| | | | | | | | |
| | | | | | | | |
| | 6 | 7 | 8 | 9 | 10 | 11 | 12 |
| ハイビジョンシアター | | | | | | | |
| | | | | | | | |
| | | | | | | | |
| | | | | | | | |
| | 13 | 14 | 15 | 16 | 17 | 18 | 19 |
| ハイビジョンシアター | | | | | | | |
| | | | | | | | |
| | | | | | | | |
| | | | | | | | |
| | 20 | 21 | 22 | 23 | 24 | 25 | 26 |
| ハイビジョンシアター | | | | | | | |
| | | | | | | | |
| | | | | | | | |
| | | | | | | | |
| | 27 | 28 | 29 | 30 | | | |
| ハイビジョンシアター | | | | | | | |
| | | | | | | | |
| | | | | | | | |
| | | | | | | | |
| | | | | | | | |
| | | | | | | | |
| | | | | | | | |
| | | | | | | | |
| | | | | | | | |

**釧路市生涯学習センター**　　**令和7年(2025年)5月**　　和室・特殊室　　**令和7.4.16更新**

| 施設名 | 日 | 月 | 火 | 水 | 木 | 金 | 土 |
|---|---|---|---|---|---|---|---|
| | 午前 午後 夜間 | 午前 午後 夜間 | 午前 午後 夜間 | 午前 午後 夜間 | 午前 午後 夜間 | 午前 午後 夜間 | 午前 午後 夜間 |
| | | | | | 1 | 2 | 3 |
| 和室１ | | | | | | | |
| 和室２ | | | | | | | |
| 和室３ | | | | | 午後 夜間 | | |
| 茶室 | | | | | | | |
| | 4 | 5 | 6 | 7 | 8 | 9 | 10 |
| 和室１ | | | | | | 午前 夜間 | |
| 和室２ | | | | | | | |
| 和室３ | | | | | 午後 夜間 | | |
| 茶室 | | | | 午後 夜間 | | | |
| | 11 | 12 | 13 | 14 | 15 | 16 | 17 |
| 和室１ | 午前 夜間 | | 午前 | | | 午前 | |
| 和室２ | 午前 夜間 | | 午前 | | | | |
| 和室３ | 午前 夜間 | | | 夜間 | 午後 夜間 | | |
| 茶室 | | | | 午後 夜間 | | | |
| | 18 | 19 | 20 | 21 | 22 | 23 | 24 |
| 和室１ | | | 午前 | | | 午前 夜間 | 午前 午後 |
| 和室２ | | | 午前 | | | | 午前 午後 |
| 和室３ | | | | | 午後 夜間 | | 午前 午後 |
| 茶室 | | | | 午後 夜間 | | | |
| | 25 | 26 | 27 | 28 | 29 | 30 | 31 |
| 和室１ | | | 午前 | | | 午前 | |
| 和室２ | | | 午前 | | | | |
| 和室３ | | | | 夜間 | | | |
| 茶室 | | | | 午後 夜間 | | | |
| | | | | | | | |
| | | | | | | | |
| | | | | | | | |
| | | | | | | | |
| | | | | | | | |

釧路市生涯学習センター　令和7年(2025年)5月　和室・特殊室　令和7.4.16更新

| 施設名 | 日 | 月 | 火 | 水 | 木 | 金 | 土 |
|---|---|---|---|---|---|---|---|
| | 午前 午後 夜間 | 午前 午後 夜間 | 午前 午後 夜間 | 午前 午後 夜間 | 午前 午後 夜間 | 午前 午後 夜間 | 午前 午後 夜間 |
| | | | | | 1 | 2 | 3 |
| 工芸スタジオA | | | | | ■■■ | ■■■ | ■■■ |
| 工芸スタジオB | | | | | | ■ | ■ |
| 工芸スタジオC | | | | | | | |
| 窯室 | | | | | | | |
| | 4 | 5 | 6 | 7 | 8 | 9 | 10 |
| 工芸スタジオA | ■■■ | | ■■■ | ■■■ | ■■■ | ■■■ | ■■■ |
| 工芸スタジオB | | | ■ | ■ ■ ■ | ■ | ■ | ■ |
| 工芸スタジオC | | | | ■ | | | |
| 窯室 | ■ | | | ■ ■ | | | |
| | 11 | 12 | 13 | 14 | 15 | 16 | 17 |
| 工芸スタジオA | ■ ■ | | | | | | |
| 工芸スタジオB | | | ■ ■ | ■ ■ ■ | ■ | ■ | ■ |
| 工芸スタジオC | ■ ■ | | ■ | ■ | | | |
| 窯室 | | | | ■ ■ ■ | | | ■ |
| | 18 | 19 | 20 | 21 | 22 | 23 | 24 |
| 工芸スタジオA | | | | | | | ■ |
| 工芸スタジオB | | | ■ ■ ■ | ■ ■ ■ | ■ | ■ | ■ |
| 工芸スタジオC | | | | ■ | | | |
| 窯室 | | | | ■ ■ ■ | | | |
| | 25 | 26 | 27 | 28 | 29 | 30 | 31 |
| 工芸スタジオA | | | | | | | |
| 工芸スタジオB | | | ■ ■ ■ | ■ ■ ■ | ■ | ■ | |
| 工芸スタジオC | | | | ■ | | | |
| 窯室 | | | ■ | | | | ■ |
| | | | | | | | |
| | | | | | | | |
| | | | | | | | |
| | | | | | | | |
| | | | | | | | |

**釧路市生涯学習センター**　　**令和7年(2025年)5月**　　和室・特殊室　　**令和7.4.16更新**

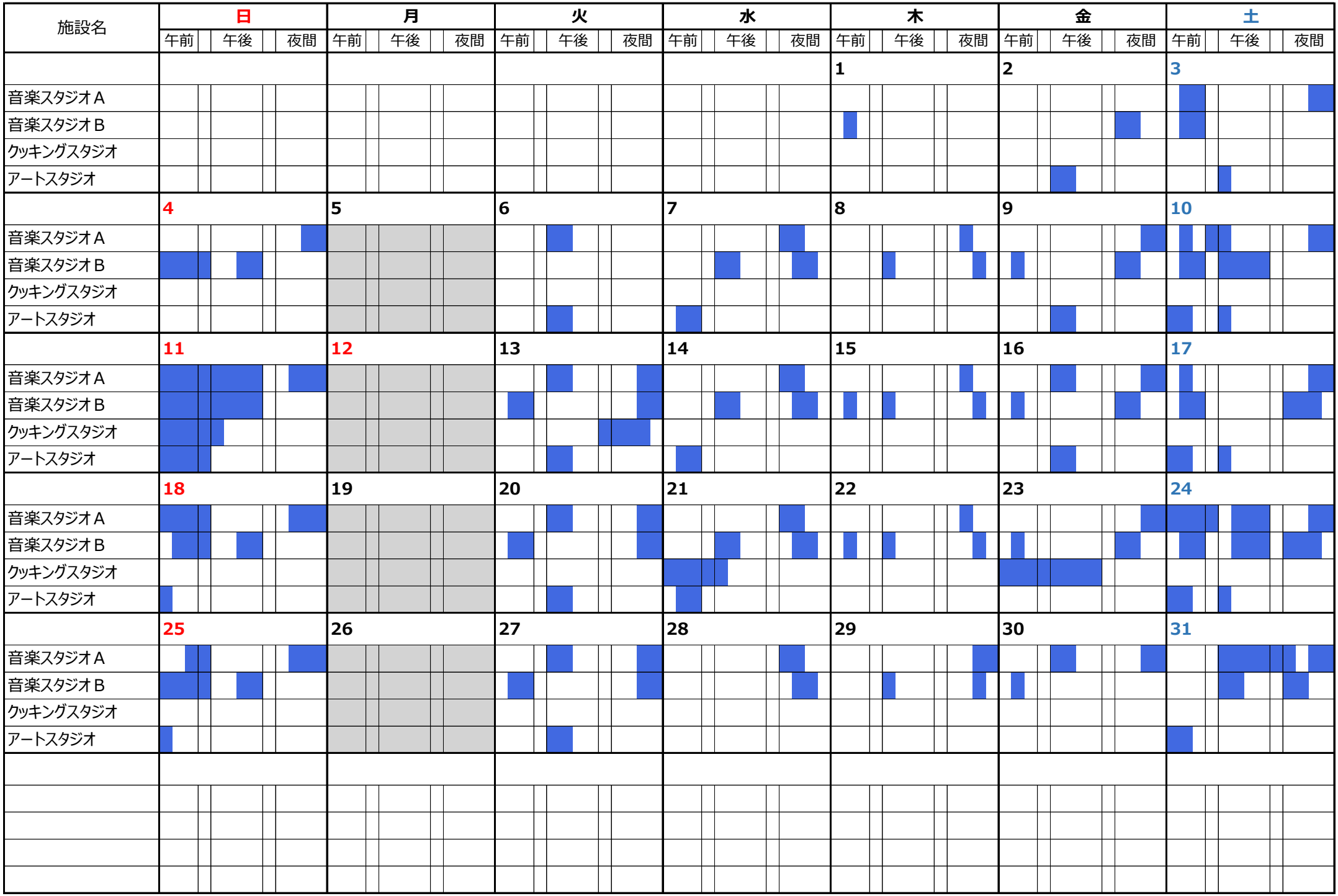

釧路市生涯学習センター　令和7年(2025年)5月　和室・特殊室　令和7.4.16更新

| 施設名 | 日 | 月 | 火 | 水 | 木 | 金 | 土 |
|---|---|---|---|---|---|---|---|
| | 午前 午後 夜間 | 午前 午後 夜間 | 午前 午後 夜間 | 午前 午後 夜間 | 午前 午後 夜間 | 午前 午後 夜間 | 午前 午後 夜間 |
| | | | | | 1 | 2 | 3 |
| ハイビジョンシアター | | | | | | | |
| | | | | | | | |
| | | | | | | | |
| | | | | | | | |
| | 4 | 5 | 6 | 7 | 8 | 9 | 10 |
| ハイビジョンシアター | | | | | | | |
| | | | | | | | |
| | | | | | | | |
| | | | | | | | |
| | 11 | 12 | 13 | 14 | 15 | 16 | 17 |
| ハイビジョンシアター | | | | | | | |
| | | | | | | | |
| | | | | | | | |
| | | | | | | | |
| | 18 | 19 | 20 | 21 | 22 | 23 | 24 |
| ハイビジョンシアター | | | | | | | |
| | | | | | | | |
| | | | | | | | |
| | | | | | | | |
| | 25 | 26 | 27 | 28 | 29 | 30 | 31 |
| ハイビジョンシアター | | | | | | | |
| | | | | | | | |
| | | | | | | | |
| | | | | | | | |
| | | | | | | | |
| | | | | | | | |
| | | | | | | | |
| | | | | | | | |
| | | | | | | | |

釧路市生涯学習センター　令和7年(2025年)6月　和室・特殊室　令和7.4.16更新

| 施設名 | 日 | 月 | 火 | 水 | 木 | 金 | 土 |
|---|---|---|---|---|---|---|---|
| | 午前 午後 夜間 | 午前 午後 夜間 | 午前 午後 夜間 | 午前 午後 夜間 | 午前 午後 夜間 | 午前 午後 夜間 | 午前 午後 夜間 |
| | 1 | 2 | 3 | 4 | 5 | 6 | 7 |
| 和室１ | | | | | | | |
| 和室２ | | | | | | | |
| 和室３ | | | | | | | |
| 茶室 | | | | | | | |
| | 8 | 9 | 10 | 11 | 12 | 13 | 14 |
| 和室１ | | | | | | | |
| 和室２ | | | | | | | |
| 和室３ | | | | | | | |
| 茶室 | | | | | | | |
| | 15 | 16 | 17 | 18 | 19 | 20 | 21 |
| 和室１ | | | | | | | |
| 和室２ | | | | | | | |
| 和室３ | | | | | | | |
| 茶室 | | | | | | | |
| | 22 | 23 | 24 | 25 | 26 | 27 | 28 |
| 和室１ | | | | | | | |
| 和室２ | | | | | | | |
| 和室３ | | | | | | | |
| 茶室 | | | | | | | |
| | 29 | 30 | | | | | |
| 和室１ | | | | | | | |
| 和室２ | | | | | | | |
| 和室３ | | | | | | | |
| 茶室 | | | | | | | |
| | | | | | | | |
| | | | | | | | |
| | | | | | | | |
| | | | | | | | |
| | | | | | | | |

**釧路市生涯学習センター**　　**令和7年(2025年)6月**　　和室・特殊室　　**令和7.4.16更新**

| 施設名 | 日 | | | 月 | | | 火 | | | 水 | | | 木 | | | 金 | | | 土 | | |
|---|---|---|---|---|---|---|---|---|---|---|---|---|---|---|---|---|---|---|---|---|---|
| | 午前 | 午後 | 夜間 | 午前 | 午後 | 夜間 | 午前 | 午後 | 夜間 | 午前 | 午後 | 夜間 | 午前 | 午後 | 夜間 | 午前 | 午後 | 夜間 | 午前 | 午後 | 夜間 |
| | 1 | | | 2 | | | 3 | | | 4 | | | 5 | | | 6 | | | 7 | | |
| 工芸スタジオA | | | | | | | | | | | | | | | | | | | | | |
| 工芸スタジオB | | | | | | | | | | | | | | | | | | | | | |
| 工芸スタジオC | | | | | | | | | | | | | | | | | | | | | |
| 窯室 | | | | | | | | | | | | | | | | | | | | | |
| | 8 | | | 9 | | | 10 | | | 11 | | | 12 | | | 13 | | | 14 | | |
| 工芸スタジオA | | | | | | | | | | | | | | | | | | | | | |
| 工芸スタジオB | | | | | | | | | | | | | | | | | | | | | |
| 工芸スタジオC | | | | | | | | | | | | | | | | | | | | | |
| 窯室 | | | | | | | | | | | | | | | | | | | | | |
| | 15 | | | 16 | | | 17 | | | 18 | | | 19 | | | 20 | | | 21 | | |
| 工芸スタジオA | | | | | | | | | | | | | | | | | | | | | |
| 工芸スタジオB | | | | | | | | | | | | | | | | | | | | | |
| 工芸スタジオC | | | | | | | | | | | | | | | | | | | | | |
| 窯室 | | | | | | | | | | | | | | | | | | | | | |
| | 22 | | | 23 | | | 24 | | | 25 | | | 26 | | | 27 | | | 28 | | |
| 工芸スタジオA | | | | | | | | | | | | | | | | | | | | | |
| 工芸スタジオB | | | | | | | | | | | | | | | | | | | | | |
| 工芸スタジオC | | | | | | | | | | | | | | | | | | | | | |
| 窯室 | | | | | | | | | | | | | | | | | | | | | |
| | 29 | | | 30 | | | | | | | | | | | | | | | | | |
| 工芸スタジオA | | | | | | | | | | | | | | | | | | | | | |
| 工芸スタジオB | | | | | | | | | | | | | | | | | | | | | |
| 工芸スタジオC | | | | | | | | | | | | | | | | | | | | | |
| 窯室 | | | | | | | | | | | | | | | | | | | | | |
| | | | | | | | | | | | | | | | | | | | | | |
| | | | | | | | | | | | | | | | | | | | | | |
| | | | | | | | | | | | | | | | | | | | | | |
| | | | | | | | | | | | | | | | | | | | | | |
| | | | | | | | | | | | | | | | | | | | | | |

**釧路市生涯学習センター**　　**令和7年(2025年)6月**　　和室・特殊室　　**令和7.4.16更新**

| 施設名 | 日 | 月 | 火 | 水 | 木 | 金 | 土 |
|---|---|---|---|---|---|---|---|
| | 午前 午後 夜間 | 午前 午後 夜間 | 午前 午後 夜間 | 午前 午後 夜間 | 午前 午後 夜間 | 午前 午後 夜間 | 午前 午後 夜間 |
| | 1 | 2 | 3 | 4 | 5 | 6 | 7 |
| 音楽スタジオＡ | | | | | | | |
| 音楽スタジオＢ | | | | | | | |
| クッキングスタジオ | | | | | | | |
| アートスタジオ | | | | | | | |
| | 8 | 9 | 10 | 11 | 12 | 13 | 14 |
| 音楽スタジオＡ | | | | | | | |
| 音楽スタジオＢ | | | | | | | |
| クッキングスタジオ | | | | | | | |
| アートスタジオ | | | | | | | |
| | 15 | 16 | 17 | 18 | 19 | 20 | 21 |
| 音楽スタジオＡ | | | | | | | |
| 音楽スタジオＢ | | | | | | | |
| クッキングスタジオ | | | | | | | |
| アートスタジオ | | | | | | | |
| | 22 | 23 | 24 | 25 | 26 | 27 | 28 |
| 音楽スタジオＡ | | | | | | | |
| 音楽スタジオＢ | | | | | | | |
| クッキングスタジオ | | | | | | | |
| アートスタジオ | | | | | | | |
| | 29 | 30 | | | | | |
| 音楽スタジオＡ | | | | | | | |
| 音楽スタジオＢ | | | | | | | |
| クッキングスタジオ | | | | | | | |
| アートスタジオ | | | | | | | |

釧路市生涯学習センター　令和7年(2025年)6月　和室・特殊室　令和7.4.16更新

| 施設名 | 日 | | | 月 | | | 火 | | | 水 | | | 木 | | | 金 | | | 土 | | |
|---|---|---|---|---|---|---|---|---|---|---|---|---|---|---|---|---|---|---|---|---|---|
| | 午前 | 午後 | 夜間 | 午前 | 午後 | 夜間 | 午前 | 午後 | 夜間 | 午前 | 午後 | 夜間 | 午前 | 午後 | 夜間 | 午前 | 午後 | 夜間 | 午前 | 午後 | 夜間 |
| | 1 | | | 2 | | | 3 | | | 4 | | | 5 | | | 6 | | | 7 | | |
| ハイビジョンシアター | | | | | | | | | | | | | | | | | | | | | |
| | | | | | | | | | | | | | | | | | | | | | |
| | | | | | | | | | | | | | | | | | | | | | |
| | | | | | | | | | | | | | | | | | | | | | |
| | 8 | | | 9 | | | 10 | | | 11 | | | 12 | | | 13 | | | 14 | | |
| ハイビジョンシアター | | | | | | | | | | | | | | | | | | | | | |
| | | | | | | | | | | | | | | | | | | | | | |
| | | | | | | | | | | | | | | | | | | | | | |
| | | | | | | | | | | | | | | | | | | | | | |
| | 15 | | | 16 | | | 17 | | | 18 | | | 19 | | | 20 | | | 21 | | |
| ハイビジョンシアター | | | | | | | | | | | | | | | | | | | | | |
| | | | | | | | | | | | | | | | | | | | | | |
| | | | | | | | | | | | | | | | | | | | | | |
| | | | | | | | | | | | | | | | | | | | | | |
| | 22 | | | 23 | | | 24 | | | 25 | | | 26 | | | 27 | | | 28 | | |
| ハイビジョンシアター | | | | | | | | | | | | | | | | | | | | | |
| | | | | | | | | | | | | | | | | | | | | | |
| | | | | | | | | | | | | | | | | | | | | | |
| | | | | | | | | | | | | | | | | | | | | | |
| | 29 | | | 30 | | | | | | | | | | | | | | | | | |
| ハイビジョンシアター | | | | | | | | | | | | | | | | | | | | | |
| | | | | | | | | | | | | | | | | | | | | | |
| | | | | | | | | | | | | | | | | | | | | | |
| | | | | | | | | | | | | | | | | | | | | | |
| | | | | | | | | | | | | | | | | | | | | | |
| | | | | | | | | | | | | | | | | | | | | | |
| | | | | | | | | | | | | | | | | | | | | | |
| | | | | | | | | | | | | | | | | | | | | | |
| | | | | | | | | | | | | | | | | | | | | | |

釧路市生涯学習センター　令和7年(2025年)7月　和室・特殊室　令和7.4.16更新

| 施設名 | 日 | 月 | 火 | 水 | 木 | 金 | 土 |
|---|---|---|---|---|---|---|---|
| | 午前 午後 夜間 | 午前 午後 夜間 | 午前 午後 夜間 | 午前 午後 夜間 | 午前 午後 夜間 | 午前 午後 夜間 | 午前 午後 夜間 |
| | | | 1 | 2 | 3 | 4 | 5 |
| 和室１ | | | ■ | ■ | | ■ | |
| 和室２ | | | ■ | ■ | | | |
| 和室３ | | | | ■ | ■ ■ | | |
| 茶室 | | | | | | | |
| | 6 | 7 | 8 | 9 | 10 | 11 | 12 |
| 和室１ | ■ ■ | | ■ | ■ | | ■ ■ | |
| 和室２ | ■ ■ | | ■ | ■ | | | |
| 和室３ | ■ ■ | | | ■ | ■ | | |
| 茶室 | | | | | | | |
| | 13 | 14 | 15 | 16 | 17 | 18 | 19 |
| 和室１ | | | ■ | | | ■ | |
| 和室２ | | | ■ | | | | |
| 和室３ | | | | | ■ ■ | | |
| 茶室 | | | | | | | |
| | 20 | 21 | 22 | 23 | 24 | 25 | 26 |
| 和室１ | | | ■ | | | ■ ■ | |
| 和室２ | | | ■ | | | | |
| 和室３ | | | | | ■ | | |
| 茶室 | | | | | | | |
| | 27 | 28 | 29 | 30 | 31 | | |
| 和室１ | | | ■ | | | | |
| 和室２ | | | ■ | | | | |
| 和室３ | | | | | | | |
| 茶室 | | | | | | | |
| | | | | | | | |
| | | | | | | | |
| | | | | | | | |
| | | | | | | | |
| | | | | | | | |

釧路市生涯学習センター　令和7年(2025年)7月　和室・特殊室　令和7.4.16更新

| 施設名 | 日 | 月 | 火 | 水 | 木 | 金 | 土 |
|---|---|---|---|---|---|---|---|
| | 午前 午後 夜間 | 午前 午後 夜間 | 午前 午後 夜間 | 午前 午後 夜間 | 午前 午後 夜間 | 午前 午後 夜間 | 午前 午後 夜間 |
| | | | 1 | 2 | 3 | 4 | 5 |
| 工芸スタジオA | | | | | | | |
| 工芸スタジオB | | | | | | | |
| 工芸スタジオC | | | | | | | |
| 窯室 | | | | | | | |
| | 6 | 7 | 8 | 9 | 10 | 11 | 12 |
| 工芸スタジオA | | | | | | | |
| 工芸スタジオB | | | | | | | |
| 工芸スタジオC | | | | | | | |
| 窯室 | | | | | | | |
| | 13 | 14 | 15 | 16 | 17 | 18 | 19 |
| 工芸スタジオA | | | | | | | |
| 工芸スタジオB | | | | | | | |
| 工芸スタジオC | | | | | | | |
| 窯室 | | | | | | | |
| | 20 | 21 | 22 | 23 | 24 | 25 | 26 |
| 工芸スタジオA | | | | | | | |
| 工芸スタジオB | | | | | | | |
| 工芸スタジオC | | | | | | | |
| 窯室 | | | | | | | |
| | 27 | 28 | 29 | 30 | 31 | | |
| 工芸スタジオA | | | | | | | |
| 工芸スタジオB | | | | | | | |
| 工芸スタジオC | | | | | | | |
| 窯室 | | | | | | | |
| | | | | | | | |
| | | | | | | | |
| | | | | | | | |
| | | | | | | | |
| | | | | | | | |

**釧路市生涯学習センター**　　**令和7年(2025年)7月**　　和室・特殊室　　**令和7.4.16更新**

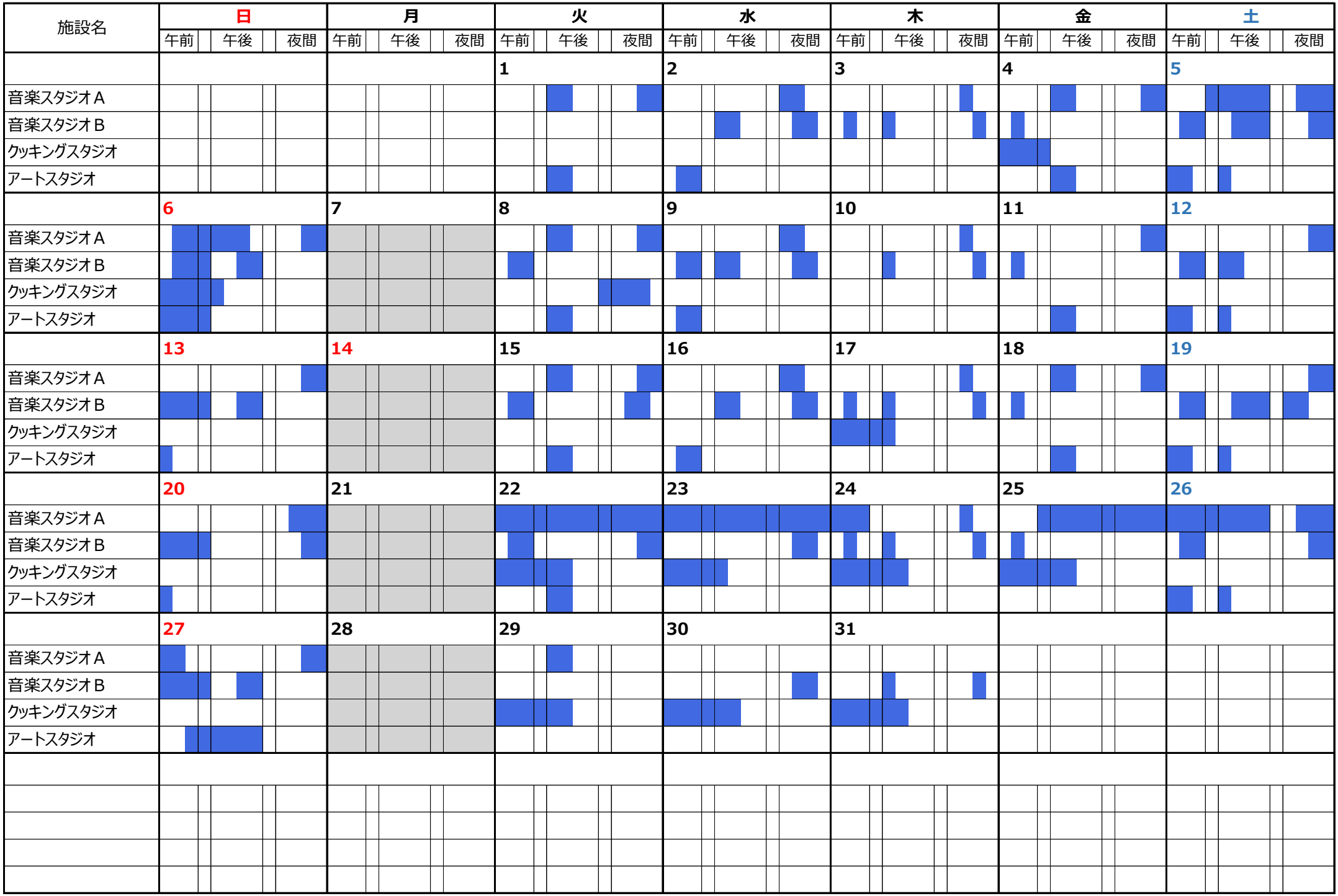

釧路市生涯学習センター　令和7年(2025年)7月　和室・特殊室　令和7.4.16更新

| 施設名 | 日 | 月 | 火 | 水 | 木 | 金 | 土 |
|---|---|---|---|---|---|---|---|
| | 午前 午後 夜間 | 午前 午後 夜間 | 午前 午後 夜間 | 午前 午後 夜間 | 午前 午後 夜間 | 午前 午後 夜間 | 午前 午後 夜間 |
| | | | 1 | 2 | 3 | 4 | 5 |
| ハイビジョンシアター | | | | | | | |
| | | | | | | | |
| | | | | | | | |
| | | | | | | | |
| | 6 | 7 | 8 | 9 | 10 | 11 | 12 |
| ハイビジョンシアター | | | | | | | |
| | | | | | | | |
| | | | | | | | |
| | | | | | | | |
| | 13 | 14 | 15 | 16 | 17 | 18 | 19 |
| ハイビジョンシアター | | | | | | | |
| | | | | | | | |
| | | | | | | | |
| | | | | | | | |
| | 20 | 21 | 22 | 23 | 24 | 25 | 26 |
| ハイビジョンシアター | | | | | | | |
| | | | | | | | |
| | | | | | | | |
| | | | | | | | |
| | 27 | 28 | 29 | 30 | 31 | | |
| ハイビジョンシアター | | | | | | | |
| | | | | | | | |
| | | | | | | | |
| | | | | | | | |
| | | | | | | | |
| | | | | | | | |
| | | | | | | | |
| | | | | | | | |
| | | | | | | | |